

Appendix 6.1.1. Eelde, Groot Veen. Alle-Sporen-Kaart.

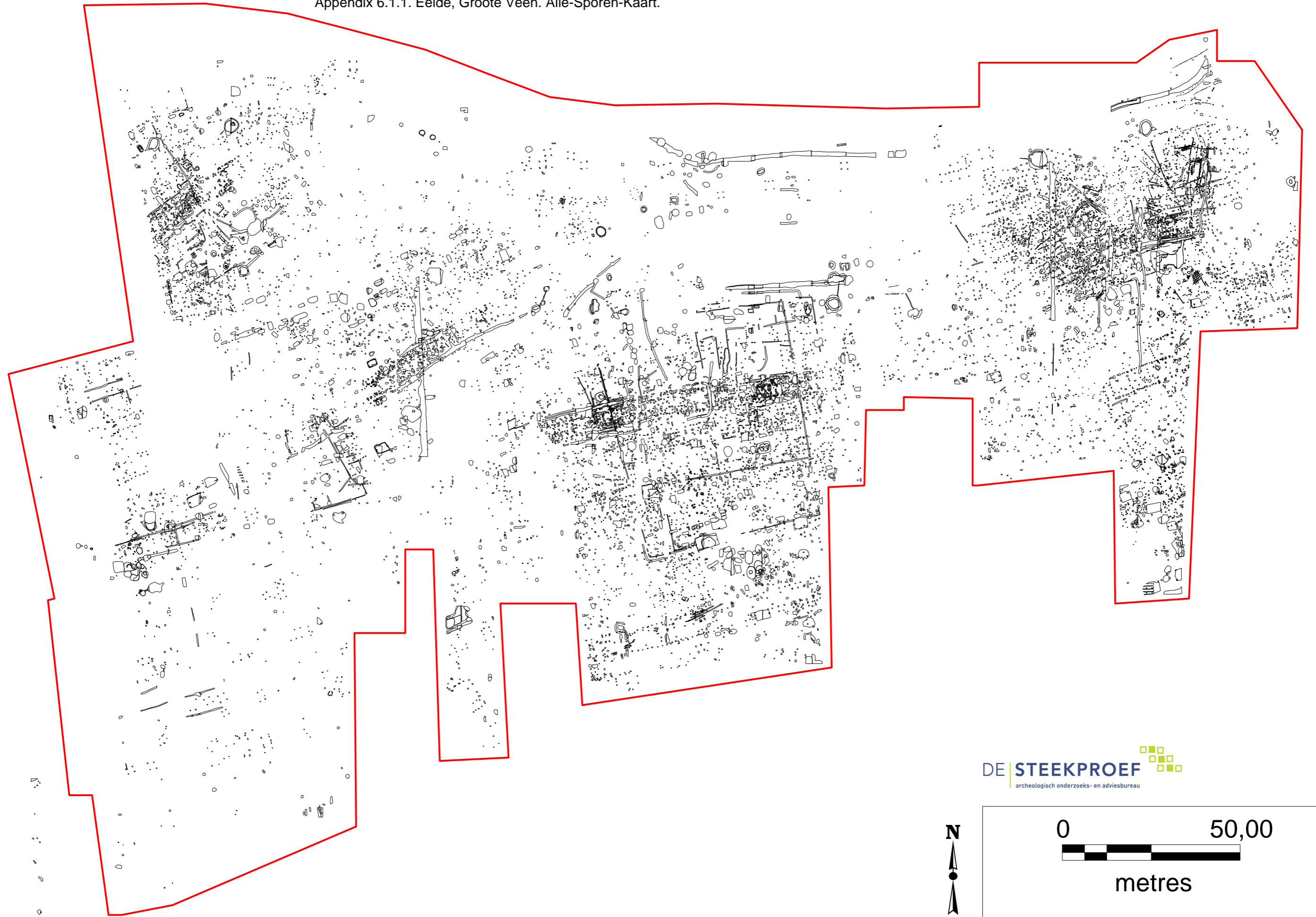

DE STEEKPROEF
archeologisch onderzoeks- en adviesbureau



metres

Appendix 6.1.2. Eelde, Grote Veen. Overzicht structuren.

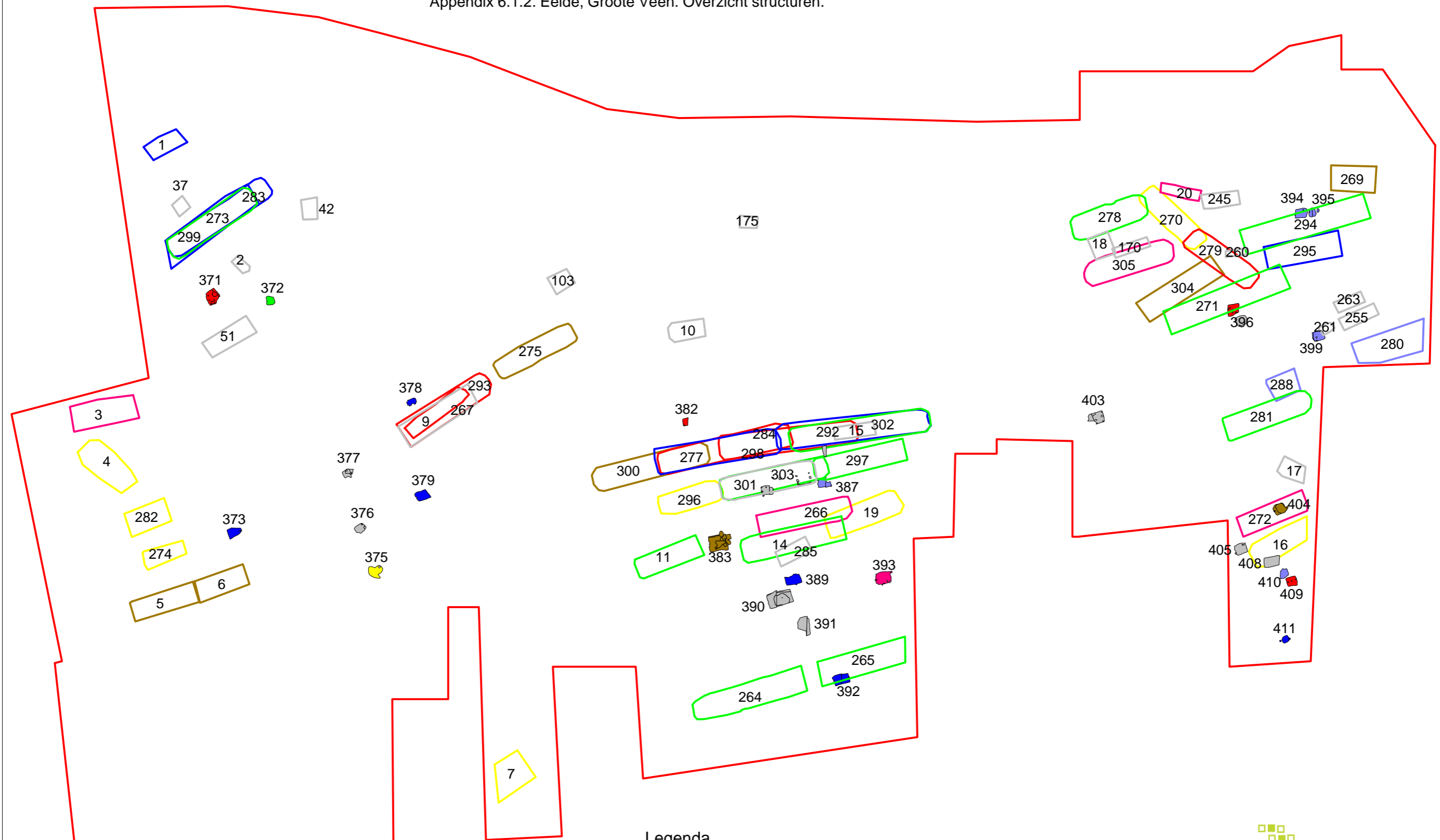

Legenda

- geel = chrono-groep 3 t/m 6 ijzertijd
- oranje = chrono-groep 7 late ijzertijd
- roze = chrono-groep 8 late ijzertijd to vroeg romeinse tijd
- bruin = chrono-groep 9 vroeg romeinse tijd
- licht blauw = chrono-groep 10 vroeg en midden romeinse tijd
- rood = chrono-groep 11 midden romeinse tijd
- donker blauw = chrono-groep 12 midden en laat romeinse tijd
- groen = chrono-groep 13 laat romeinse tijd
- grijs = geen datering

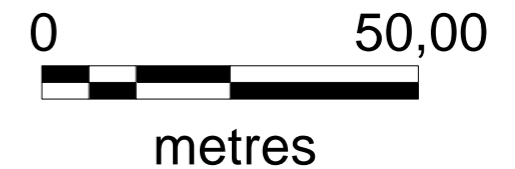

Figuur 6.2.1. Eelde, Grote Veen. Vondstdateringen chrono-groepen 3 t/m 6 - vroege tot en met late ijzertijd.

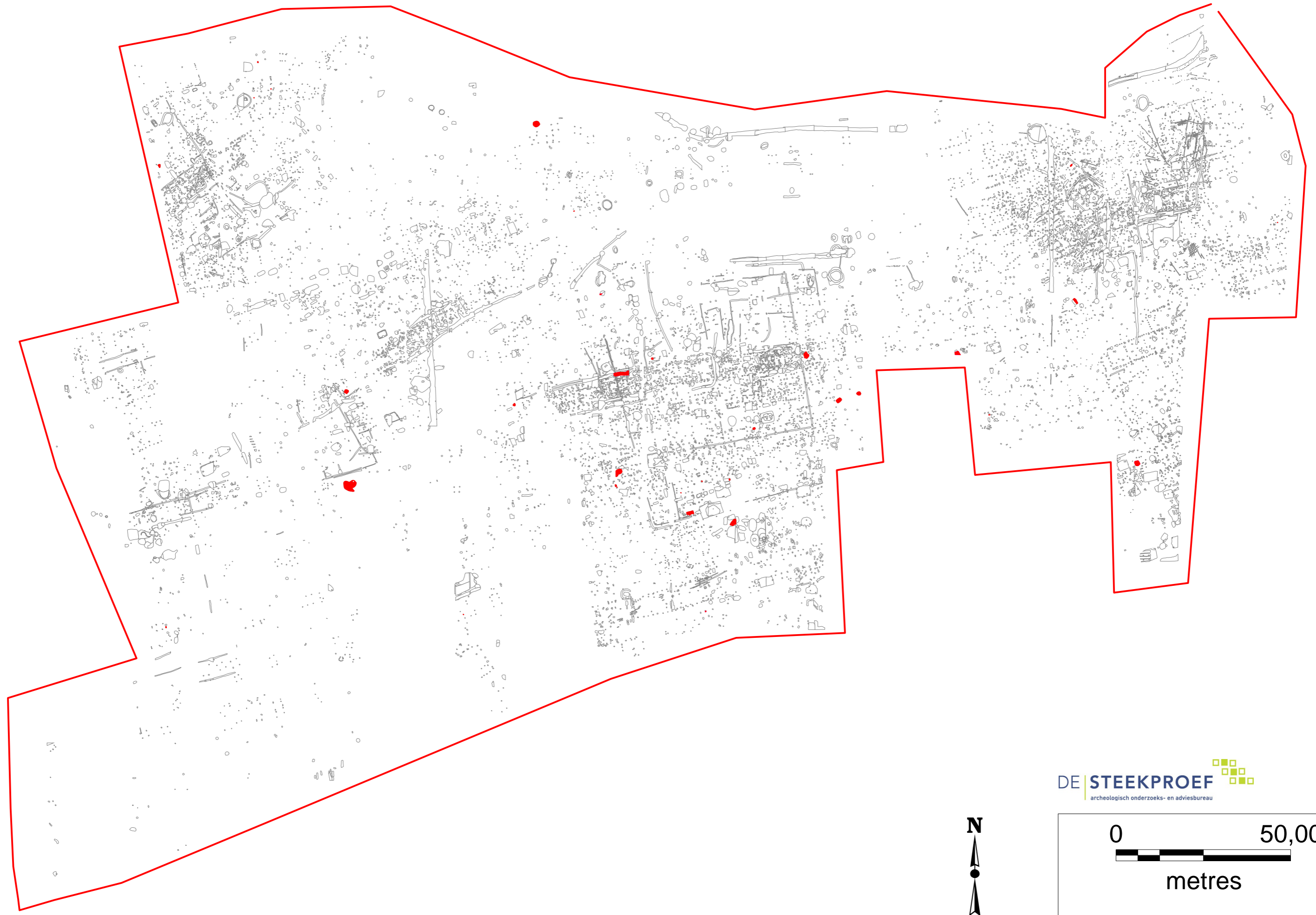

DE STEEKPROEF
archeologisch onderzoeks- en adviesbureau

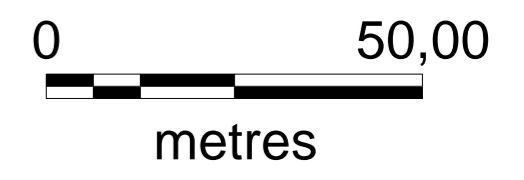

Figuur 6.2.2. Eelde, Grote Veen. Vondstdateringen chrono-groepen 7 & 8 - late ijzertijd tot en met vroeg romeinse tijd.

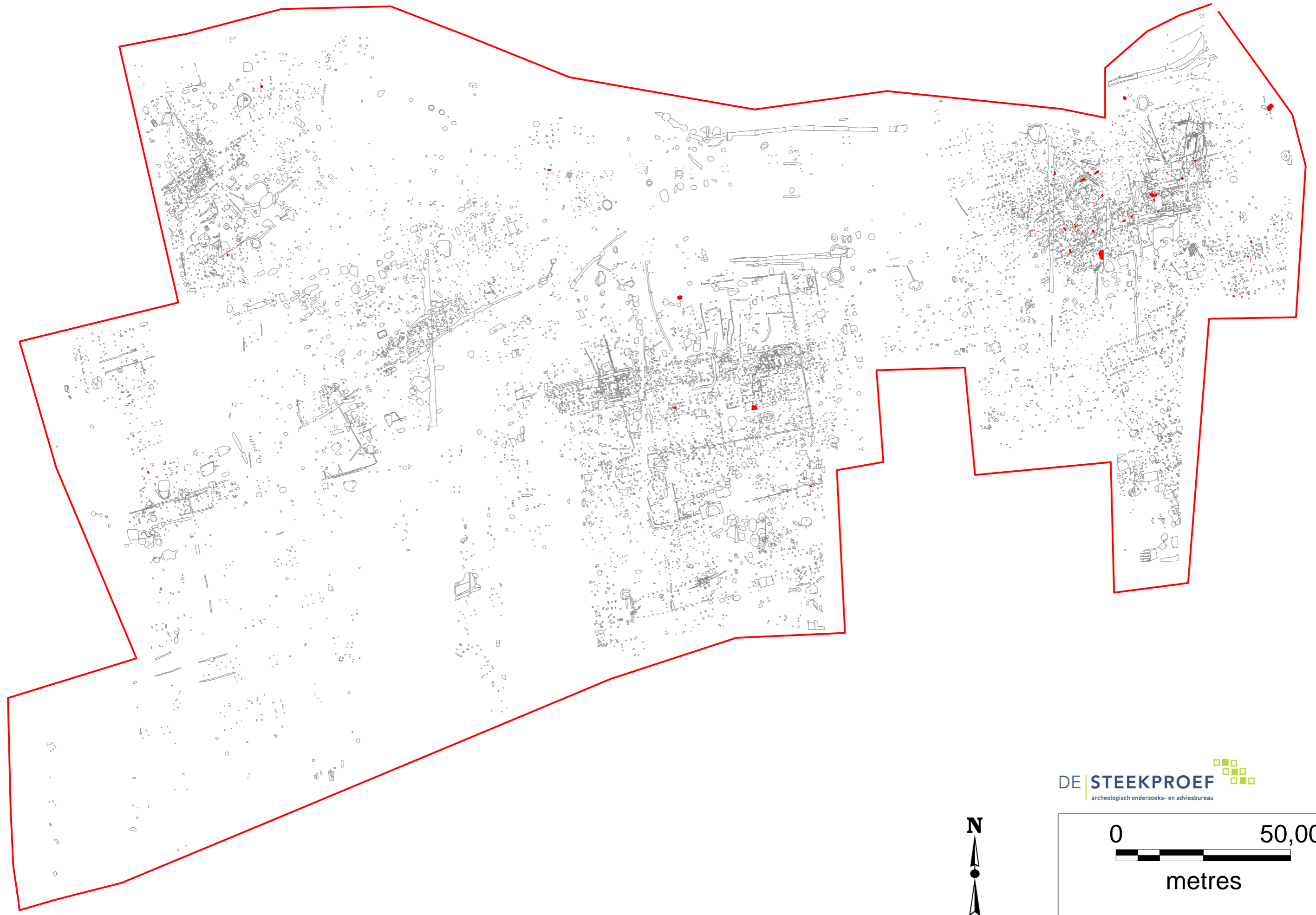

Figuur 6.2.3. Eelde, Grootte Veen. Vondstdateringen chrono-groepen 9 & 10 - vroege tot en met midden romeinse tijd.

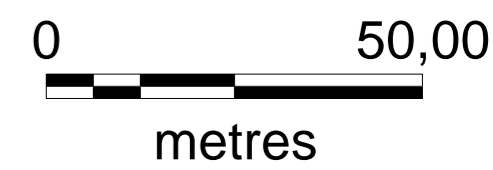
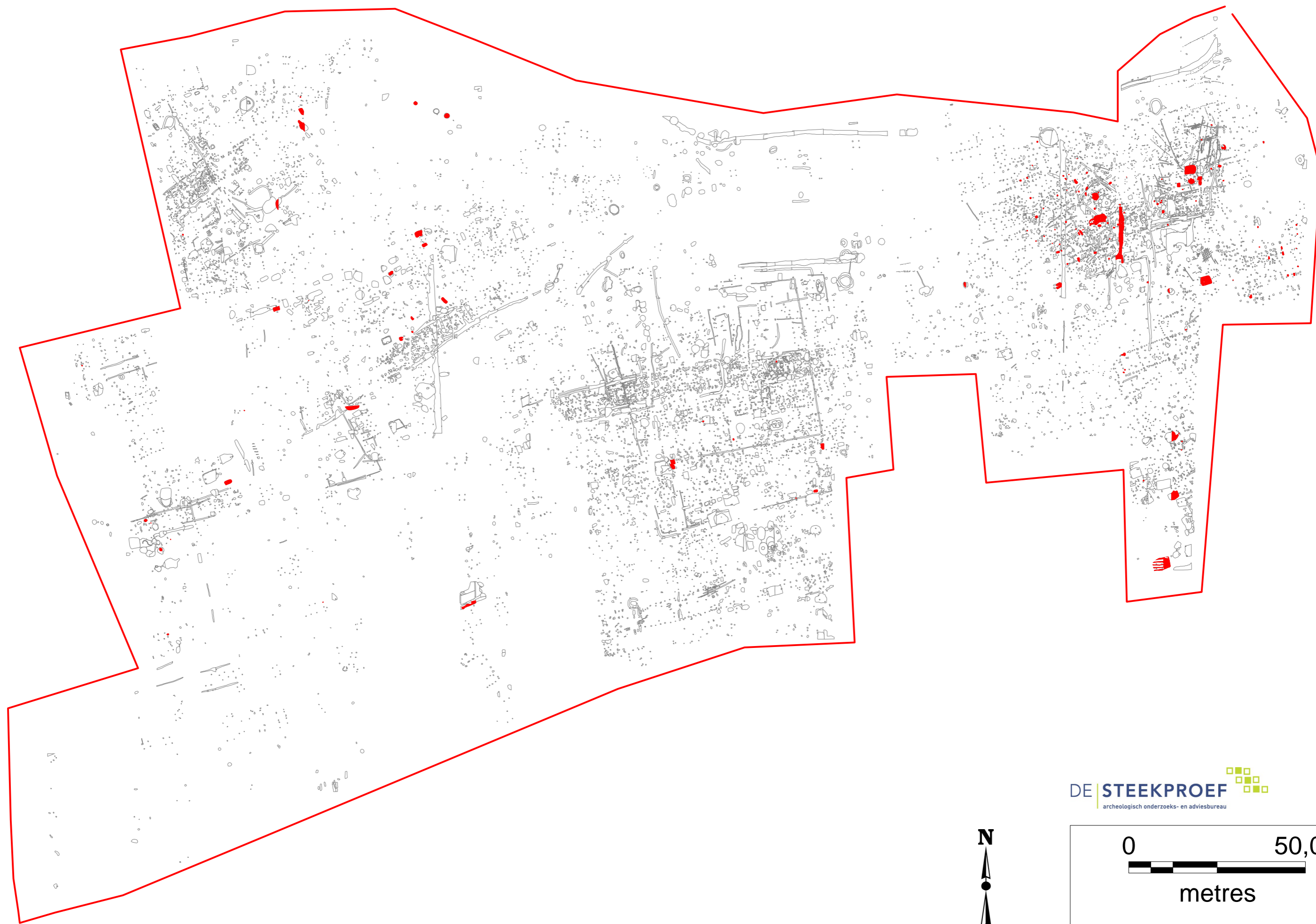

Figuur 6.2.4. Eelde, Grote Veen. Vondstdateringen chrono-groep 11 - midden romeinse tijd.

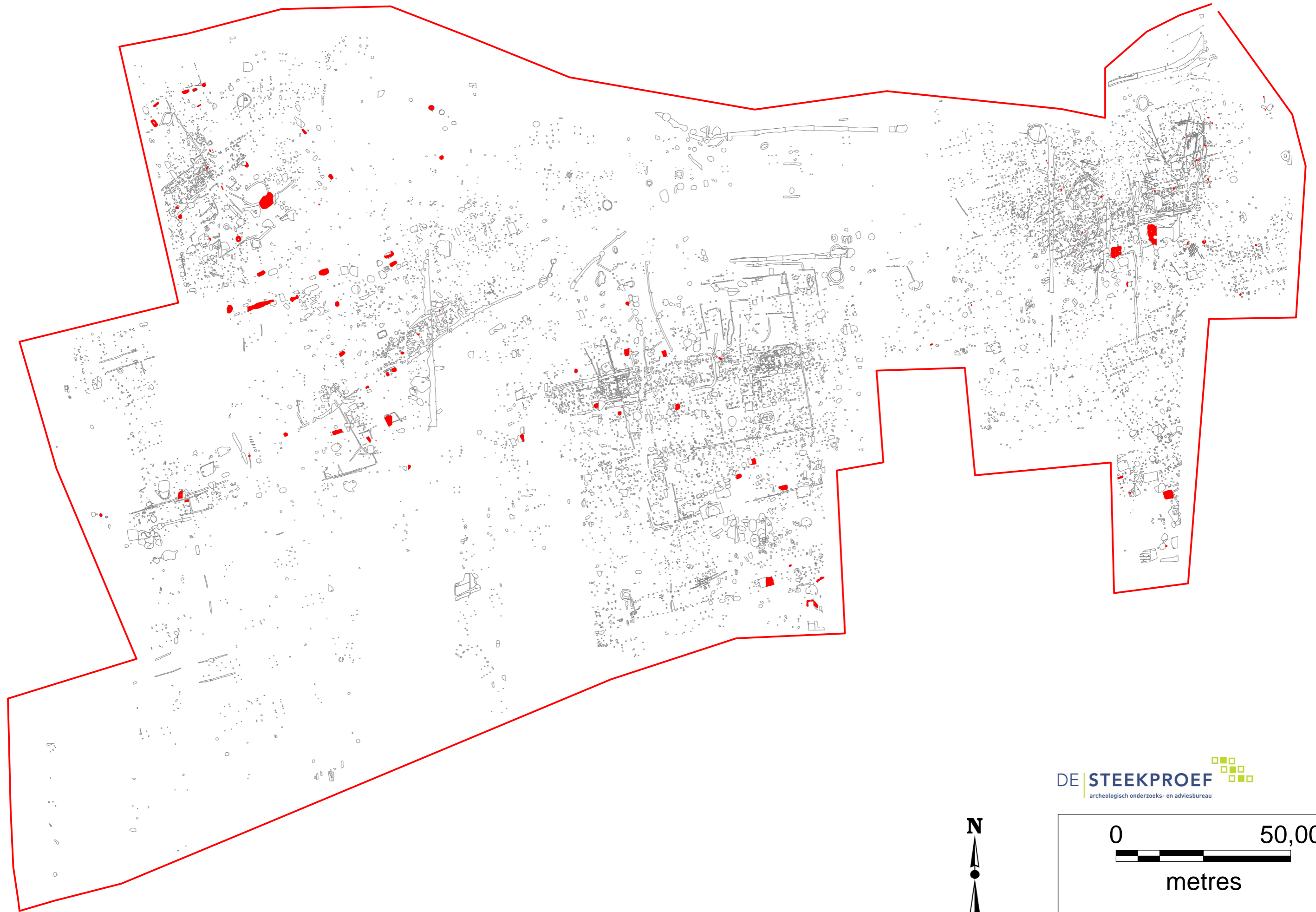

Figuur 6.2.5. Eelde, Grootte Veen. Vondstdateringen chrono-groepen 12 & 13 - midden en late romeinse tijd.

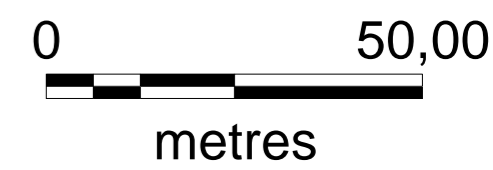
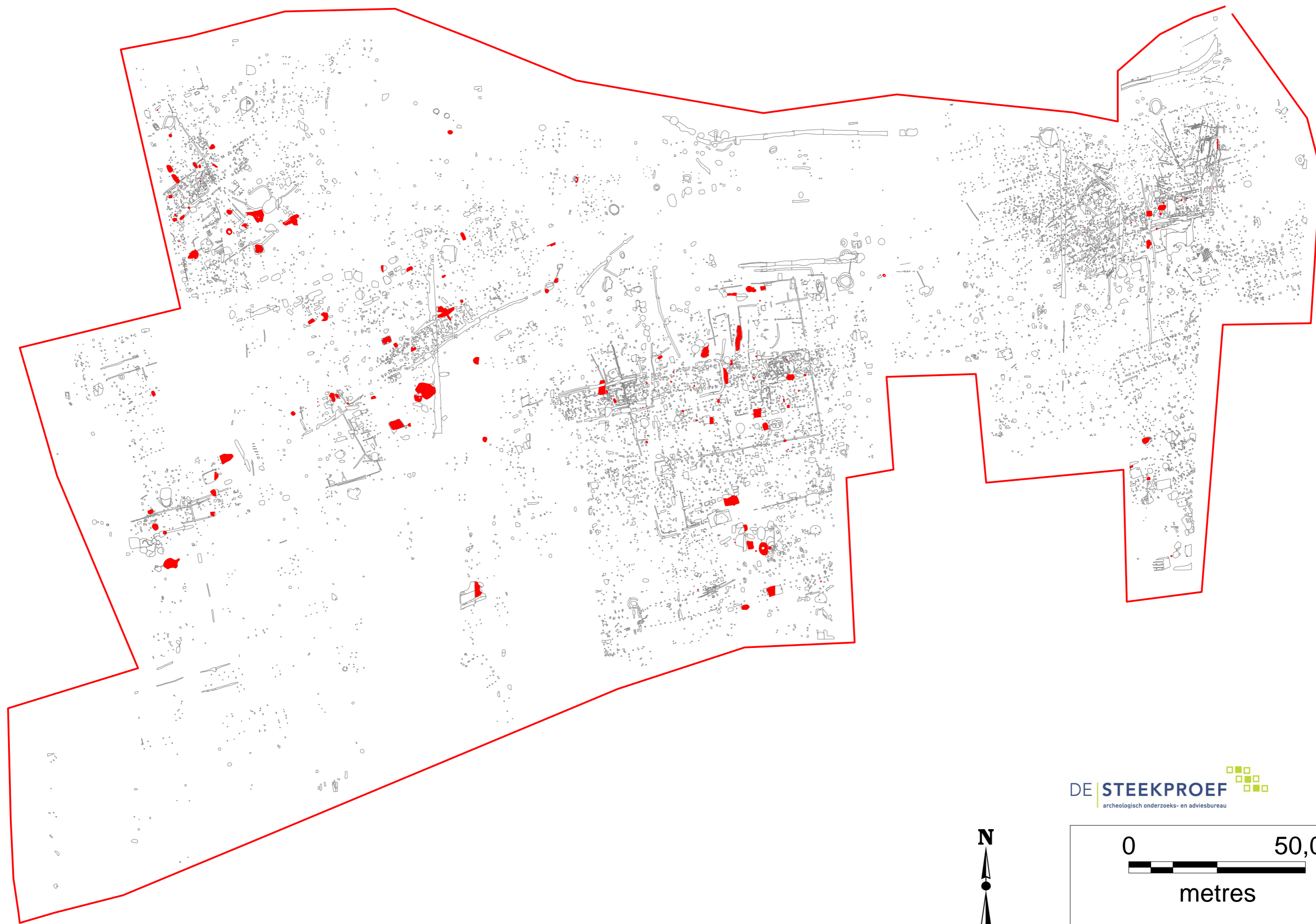

Figuur 6.2.14. Eelde, Grote Veen.
Structuren chrono-groepen 3 t/m 7
Vroege tot en met late ijzertijd

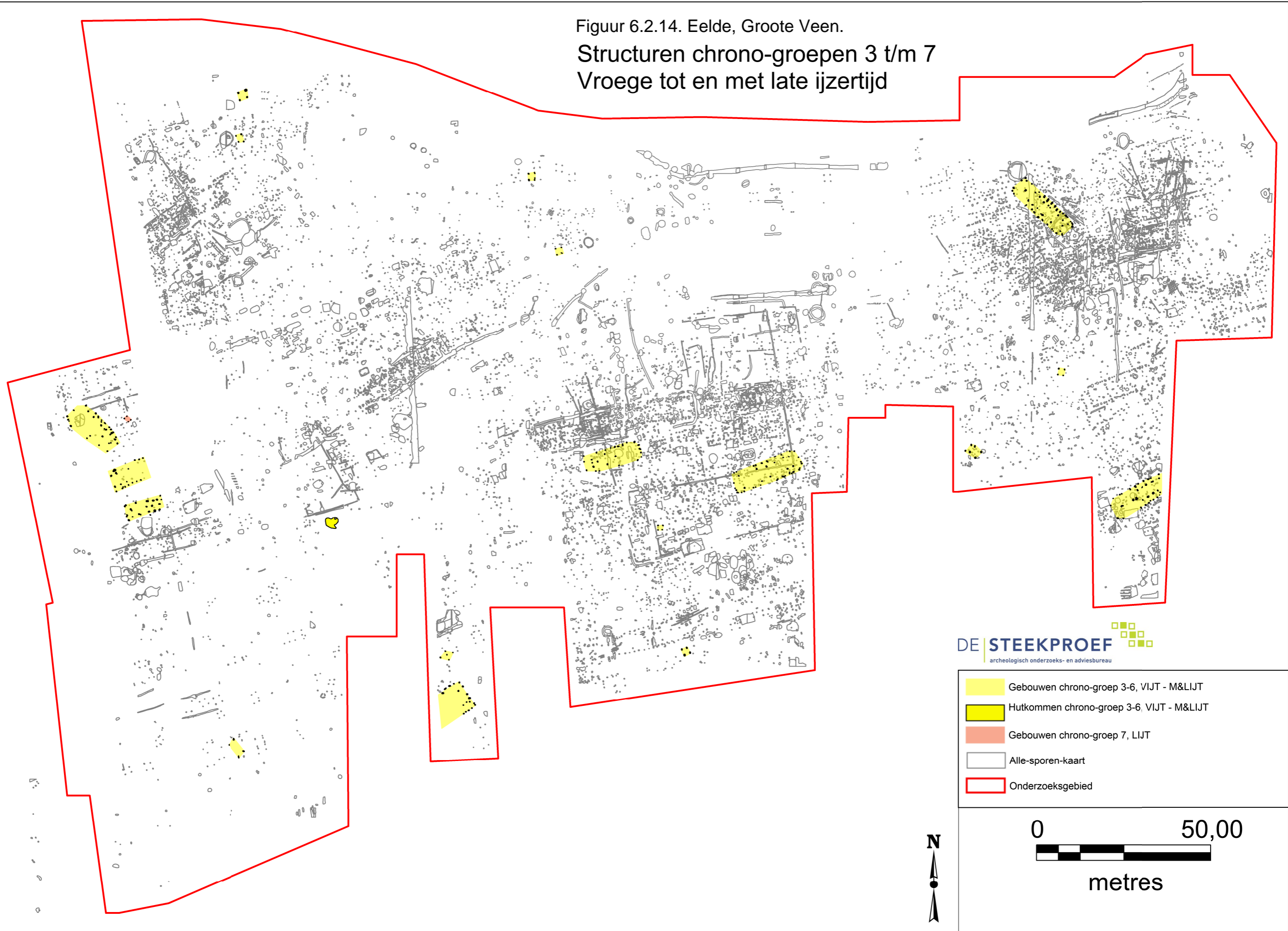

DE STEEKPROEF
archeologisch onderzoeks- en adviesbureau

- Gebouwen chrono-groep 3-6, VIJT - M&LIJT
- Hutkommen chrono-groep 3-6, VIJT - M&LIJT
- Gebouwen chrono-groep 7, LIJT
- Alle-sporen-kaart
- Onderzoeksgebied

0 50,00
metres

Figuur 6.2.15. Eelde, Groote Veen.
Vondstassociaties chrono-groepen 3 t/m 7
IJzertijd

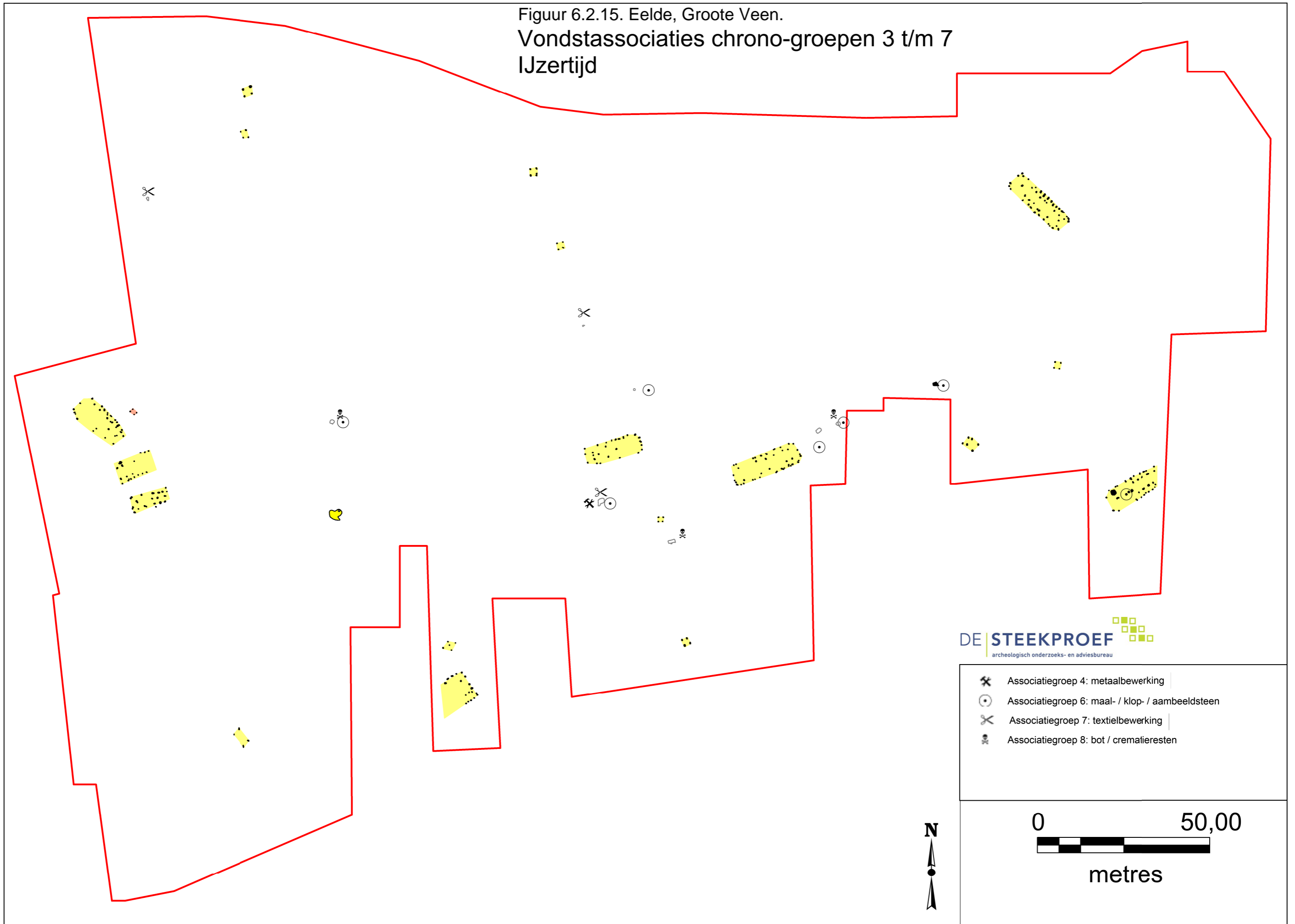

Figuur 6.2.16. Eelde, Grote Veen.
Structuren chrono-groepen 7 & 8
Late ijzertijd - vroeg romeinse tijd

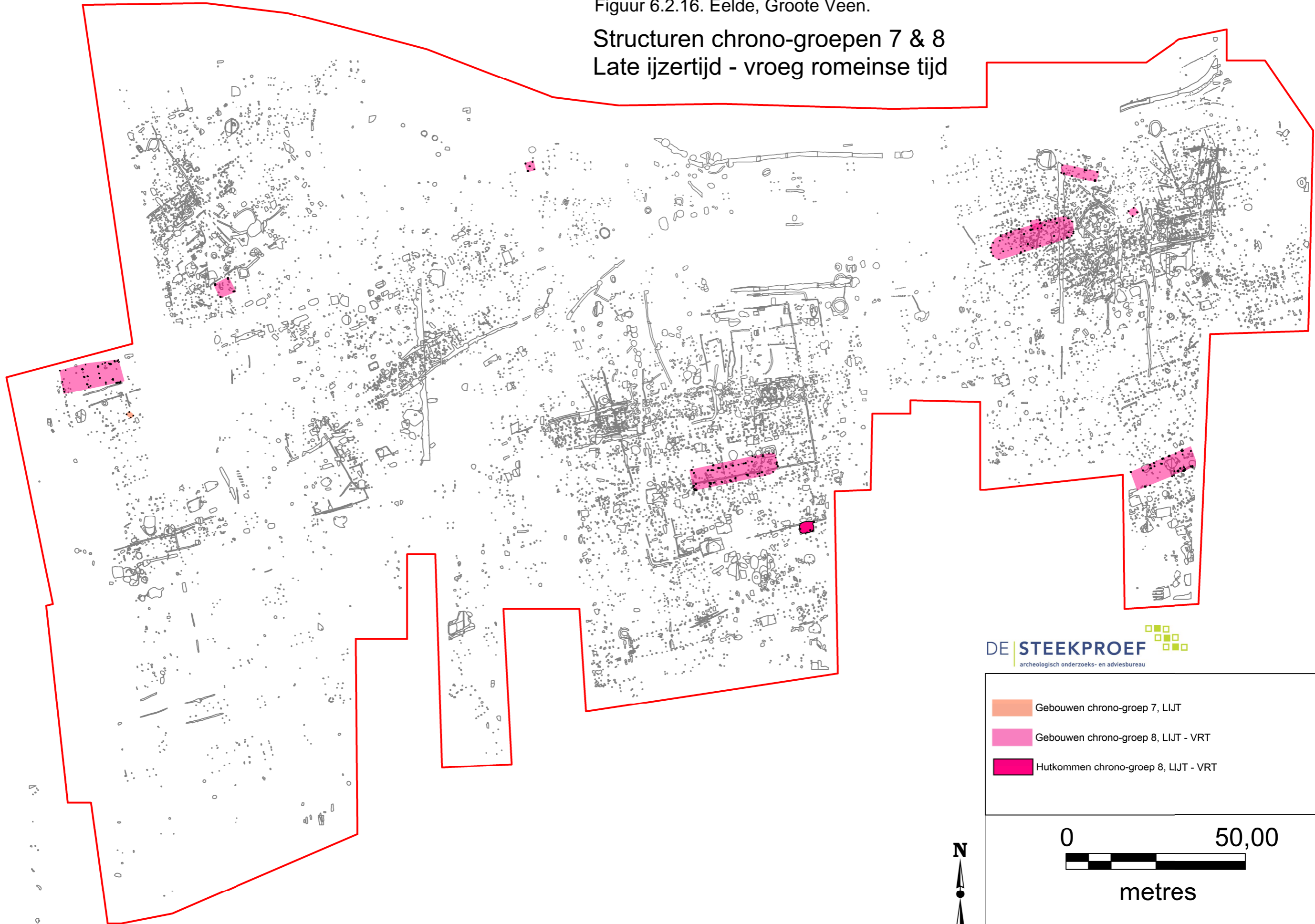

DE STEEKPROEF
archeologisch onderzoeks- en adviesbureau

- Gebouwen chrono-groep 7, LIJT
- Gebouwen chrono-groep 8, LIJT - VRT
- Hutkommen chrono-groep 8, LIJT - VRT

0 50,00
metres



Figuur 6.2.17. Eelde, Grote Veen.
Vondstassociaties chrono-groepen 7 & 8
Late ijzertijd - vroeg romeinse tijd

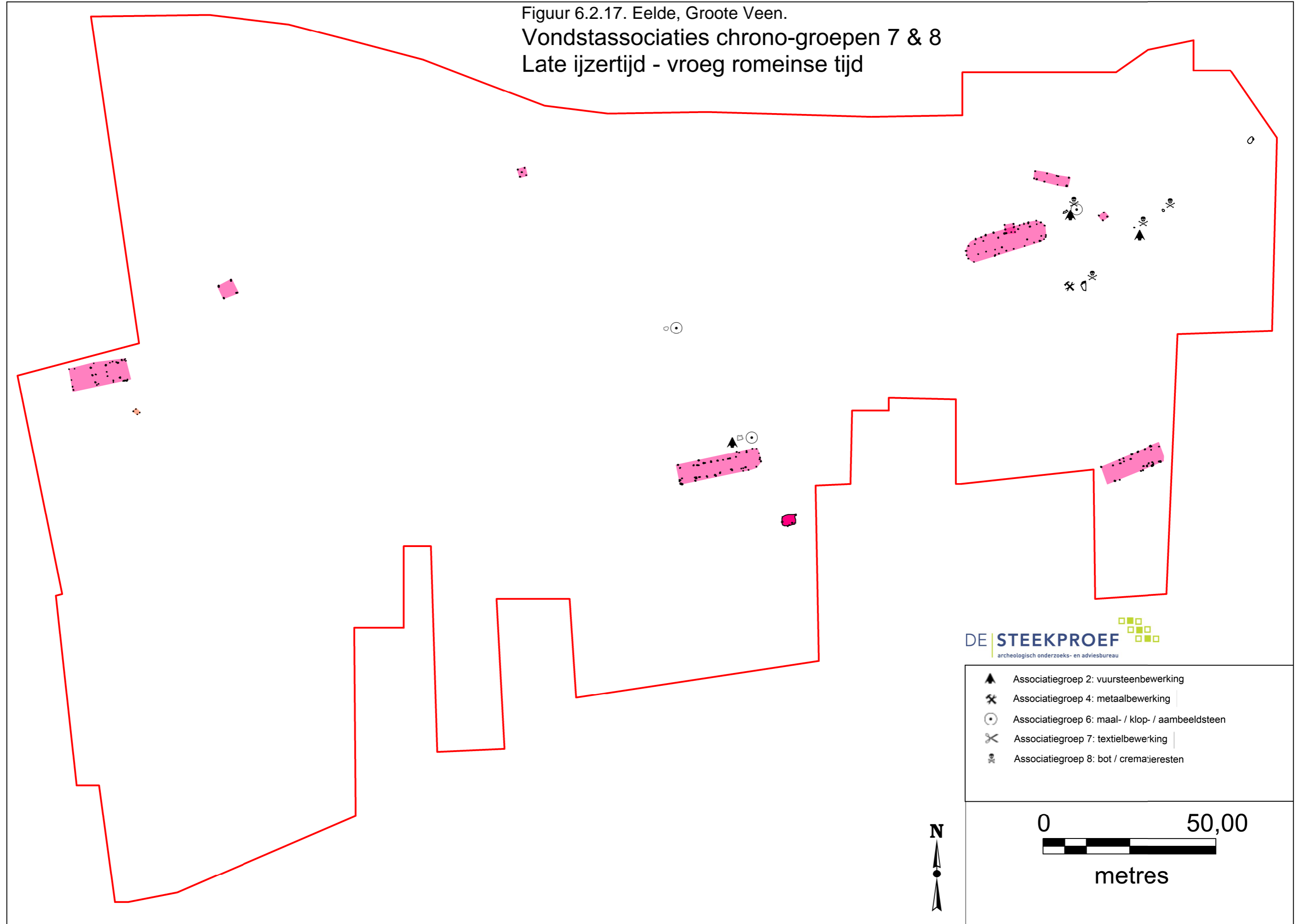

DE STEEKPROEF
archeologisch onderzoeks- en adviesbureau

- ▲ Associatiegroep 2: vuursteenbewerking
- ✕ Associatiegroep 4: metaalbewerking
- ⊙ Associatiegroep 6: maal- / klop- / aambeeldsteen
- ✂ Associatiegroep 7: textielbewerking
- ☠ Associatiegroep 8: bot / crematieresten



0 50,00
metres

Figuur 6.2.18. Eelde, Grote Veen.
Structuren chrono-groepen 8 & 9
Vroeg romeinse tijd

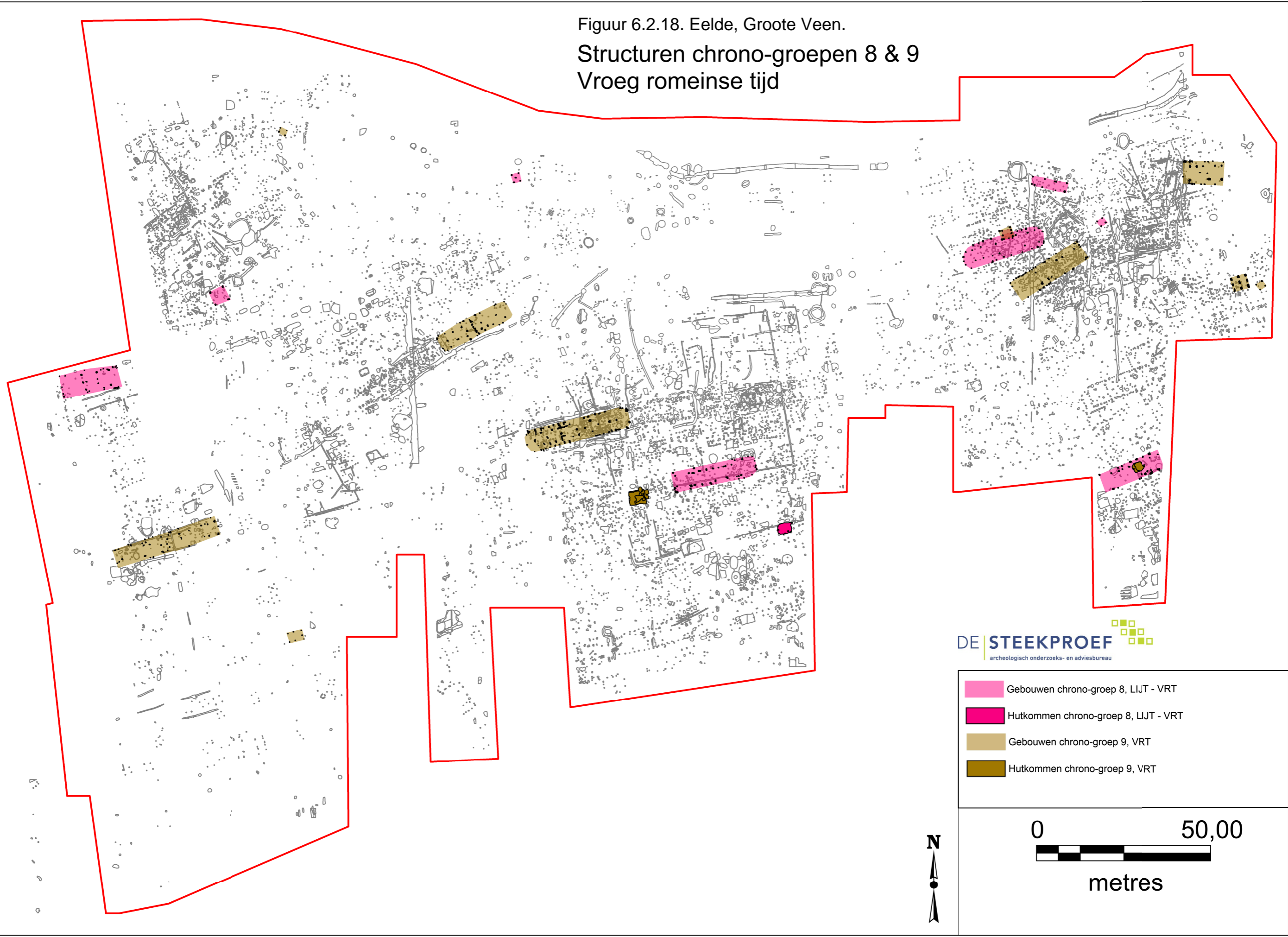

DE STEEKPROEF
archeologisch onderzoeks- en adviesbureau

- Gebouwen chrono-groep 8, LIJT - VRT
- Hutkommen chrono-groep 8, LIJT - VRT
- Gebouwen chrono-groep 9, VRT
- Hutkommen chrono-groep 9, VRT



0 50,00
metres

Figuur 6.2.19. Eelde, Grote Veen.
Vondstassociaties chrono-groepen 8 & 9
Vroeg romeinse tijd

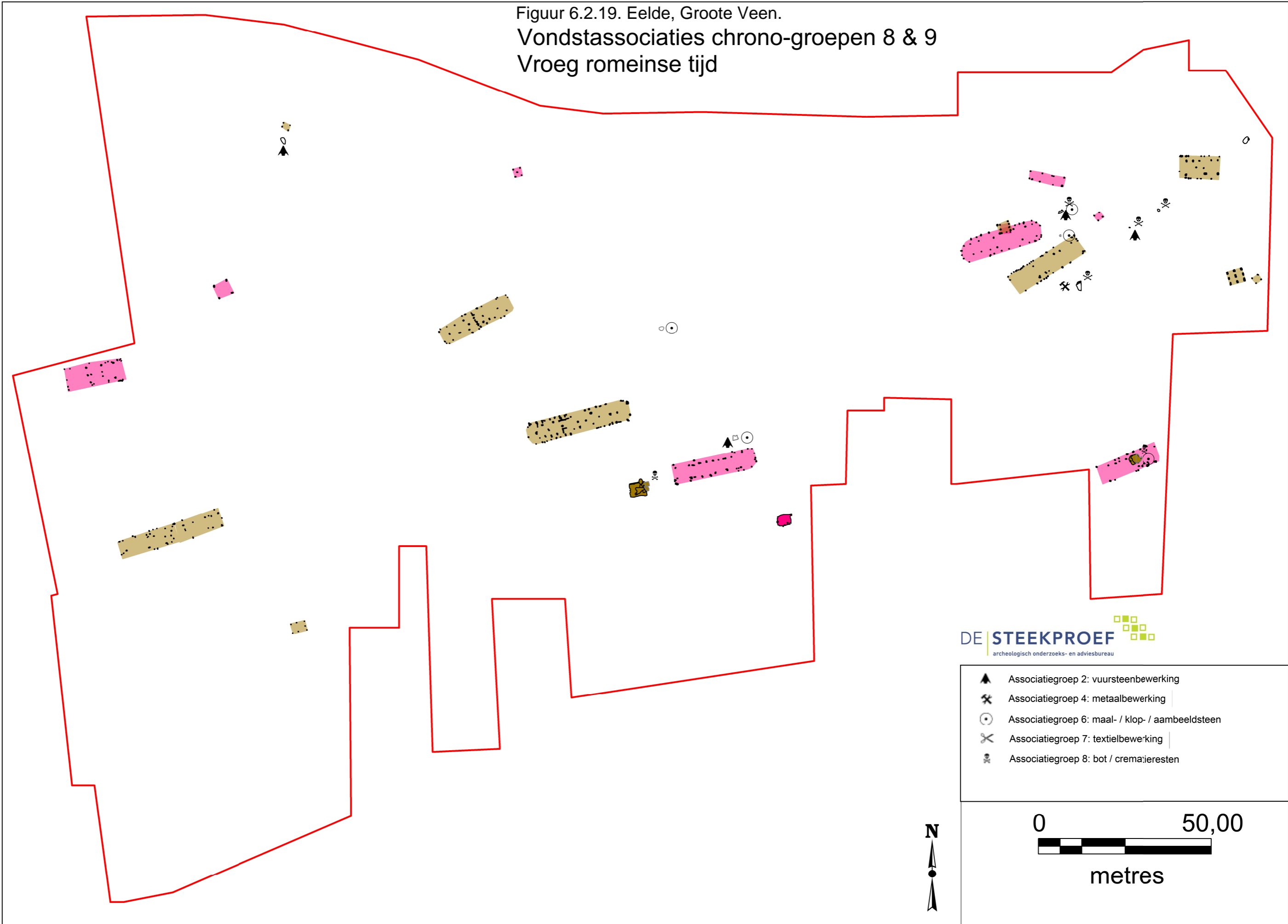

DE STEEKPROEF
archeologisch onderzoeks- en adviesbureau

- ▲ Associatiegroep 2: vuursteenbewerking
- ✕ Associatiegroep 4: metaalbewerking
- ⊙ Associatiegroep 6: maal- / klop- / aambeeldsteen
- ✂ Associatiegroep 7: textielbewerking
- ☠ Associatiegroep 8: bot / crematieresten



0 50,00
metres

Figuur 6.2.20. Eelde, Grote Veen.
Structuren chrono-groepen 9 & 10
Vroeg - midden romeinse tijd

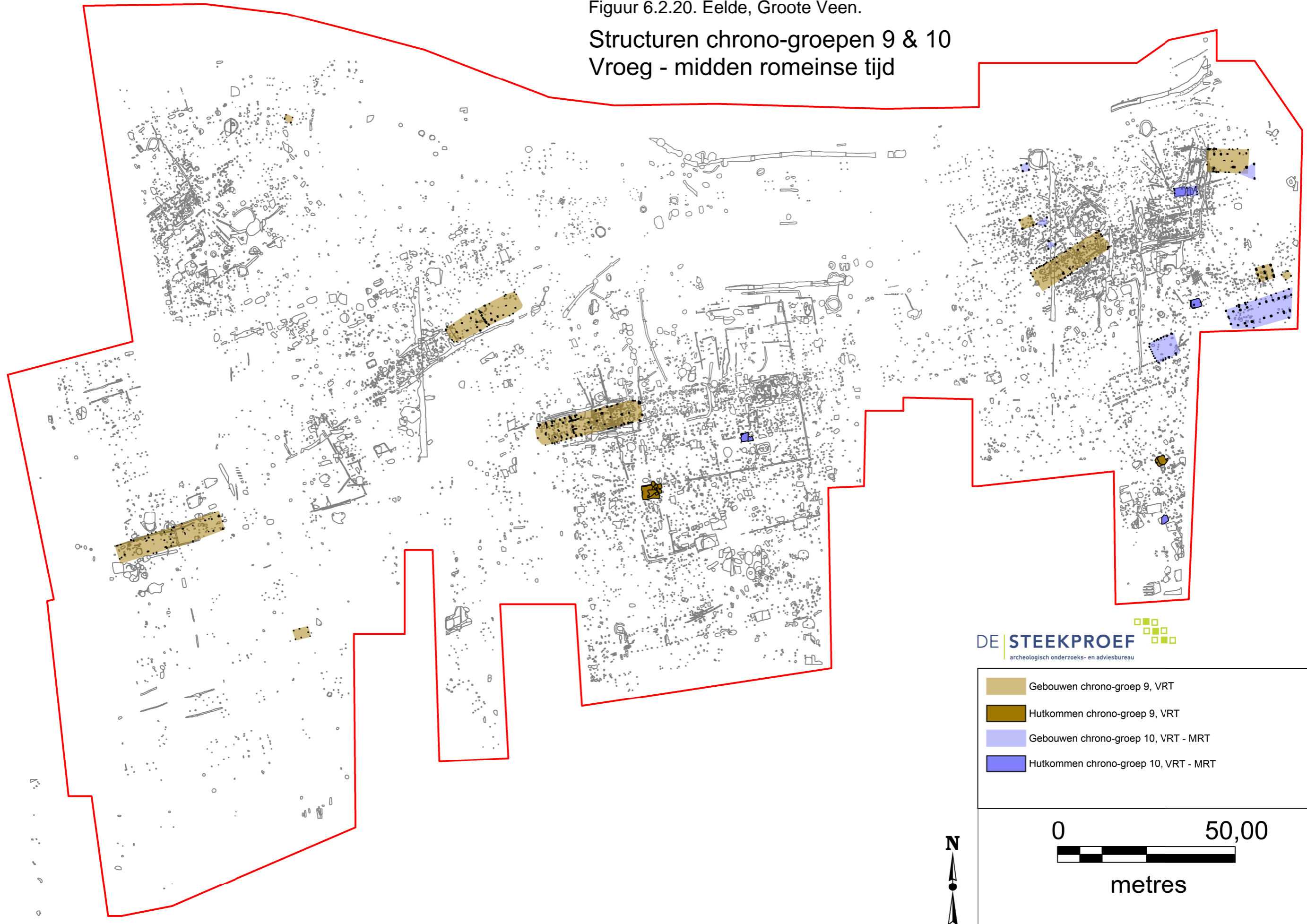

DE STEEKPROEF
archeologisch onderzoeks- en adviesbureau

- Gebouwen chrono-groep 9, VRT
- Hutkommen chrono-groep 9, VRT
- Gebouwen chrono-groep 10, VRT - MRT
- Hutkommen chrono-groep 10, VRT - MRT



0 50,00
metres

Figuur 6.2.21. Eelde, Grote Veen.
Vondstassociaties chrono-groepen 9 & 10
Vroeg - midden romeinse tijd

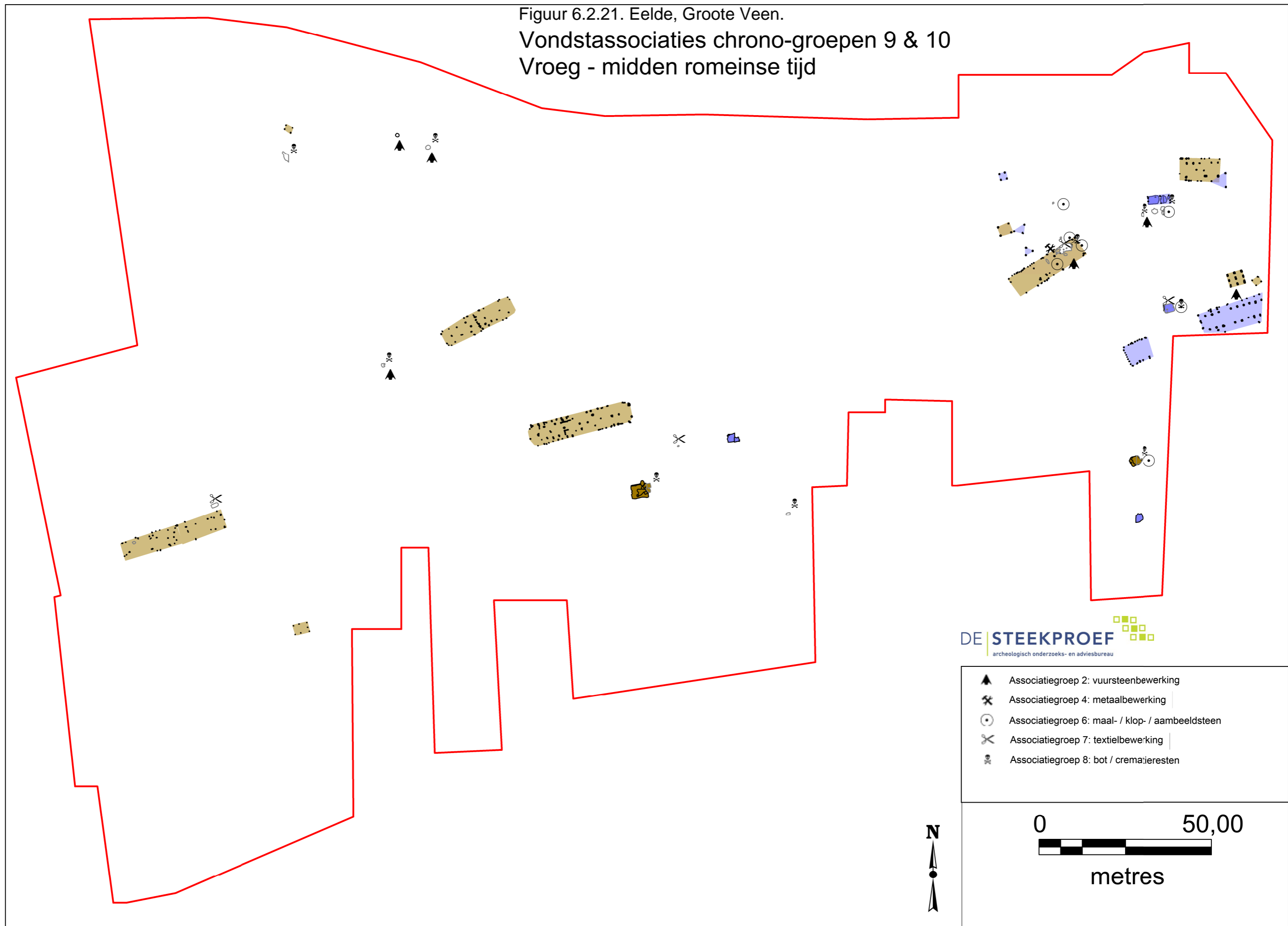

Figuur 6.2.22. Eelde, Grote Veen.
Structuren chrono-groepen 10 & 11
Midden romeinse tijd

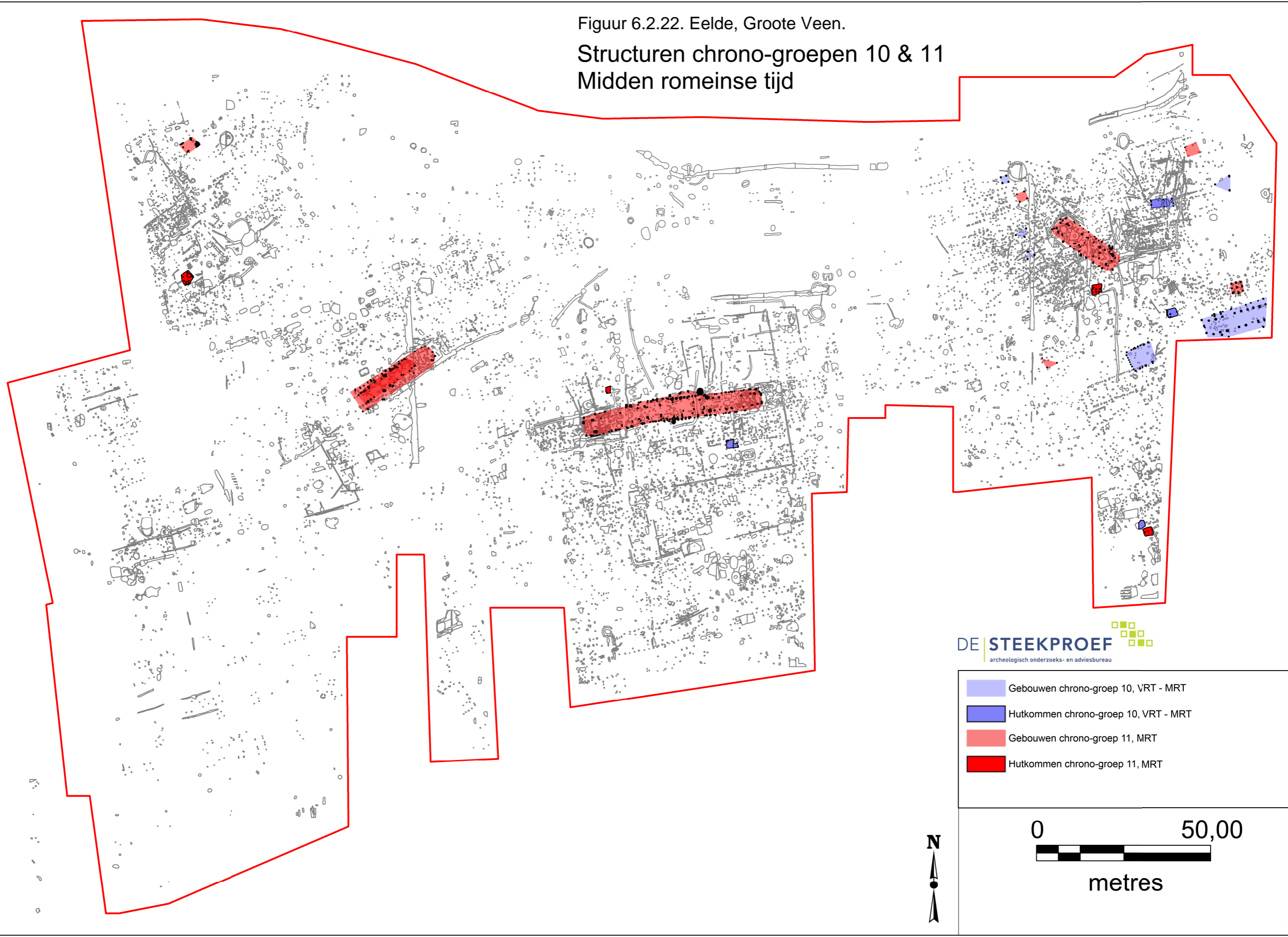

DE STEEKPROEF
archeologisch onderzoeks- en adviesbureau

- Gebouwen chrono-groep 10, VRT - MRT
- Hutkommen chrono-groep 10, VRT - MRT
- Gebouwen chrono-groep 11, MRT
- Hutkommen chrono-groep 11, MRT



0 50,00
metres

Figuur 6.2.23. Eelde, Grote Veen.
Vondstassociaties chrono-groepen 10 & 11
Midden romeinse tijd

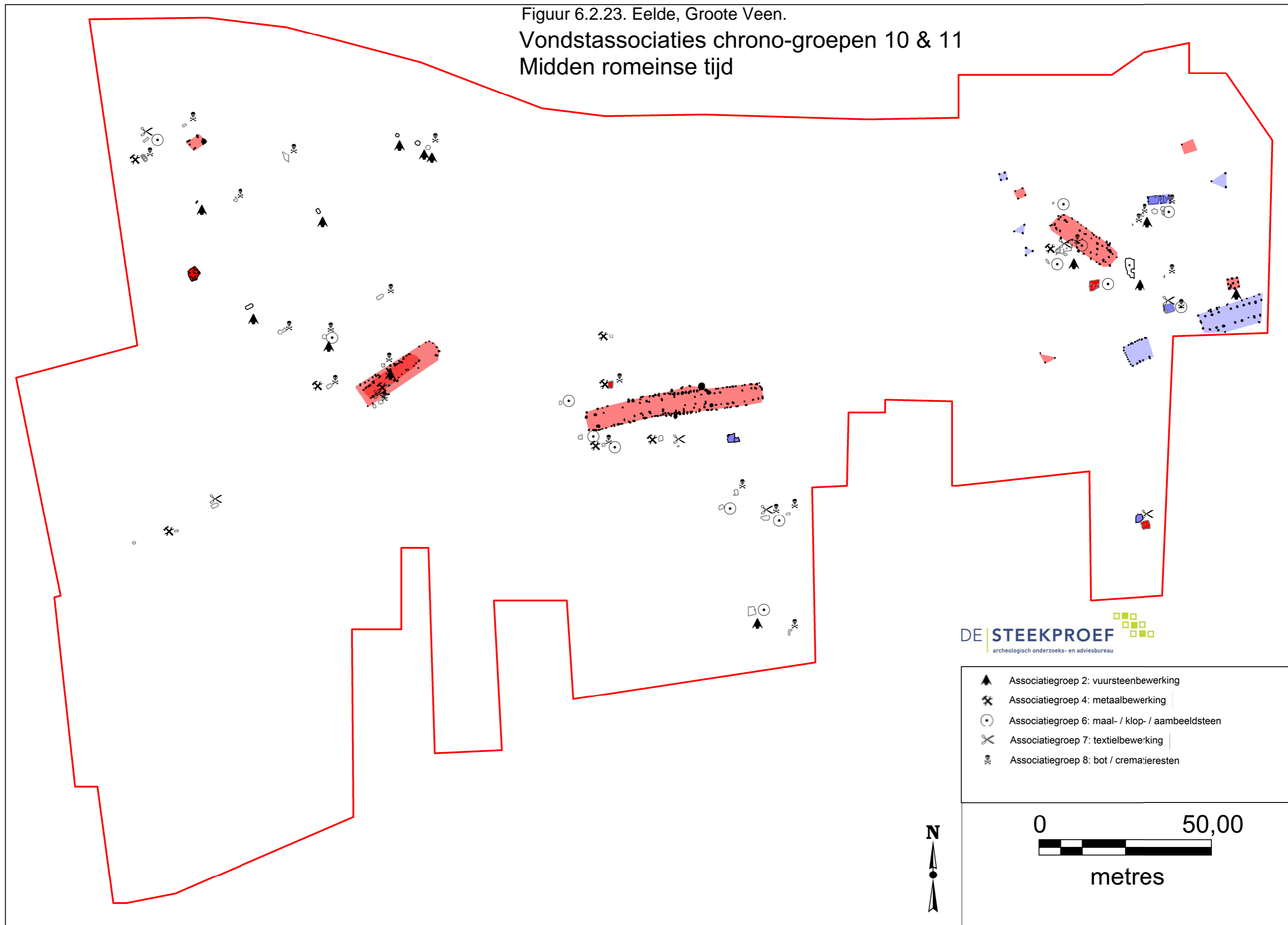

DE STEEKPROEF
archeologisch onderzoeks- en adviesbureau

- ▲ Associatiegroep 2: vuursteenbewerking
- ⊠ Associatiegroep 4: metaalbewerking
- ⊙ Associatiegroep 6: maal- / klop- / aambeeldsteen
- ⊗ Associatiegroep 7: textielbewerking
- ☠ Associatiegroep 8: bot / crematieresten

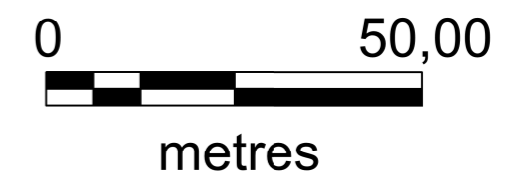

Figuur 6.2.24. Eelde, Groote Veen.

Structuren chrono-groepen 11 & 12
Midden - laat romeinse tijd

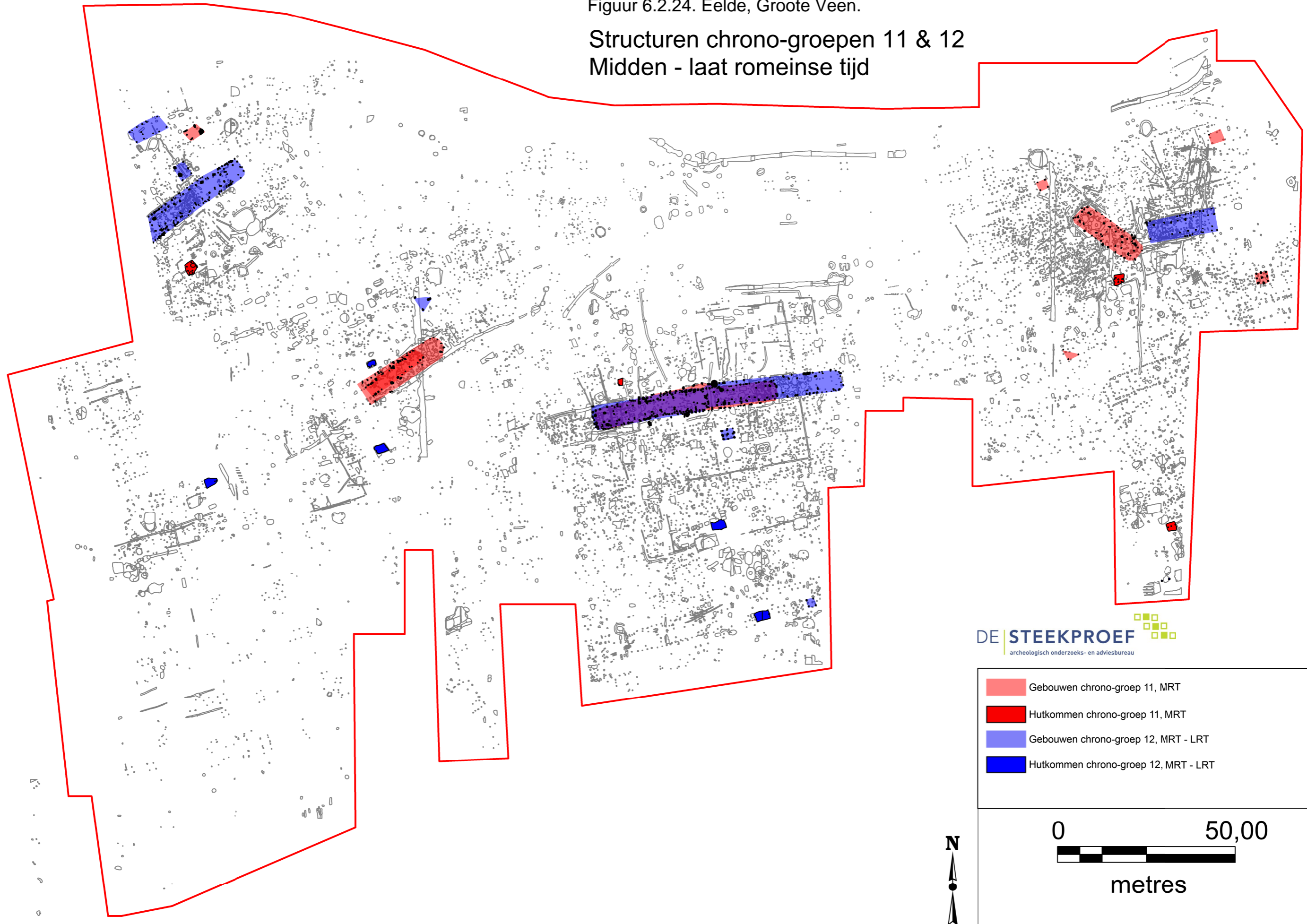

DE STEEKPROEF
archeologisch onderzoeks- en adviesbureau

- Gebouwen chrono-groep 11, MRT
- Hutkommen chrono-groep 11, MRT
- Gebouwen chrono-groep 12, MRT - LRT
- Hutkommen chrono-groep 12, MRT - LRT



0 50,00
metres

Figuur 6.2.25. Eelde, Grote Veen.
Vondstassociaties chrono-groepen 11 & 12
Midden - laat romeinse tijd

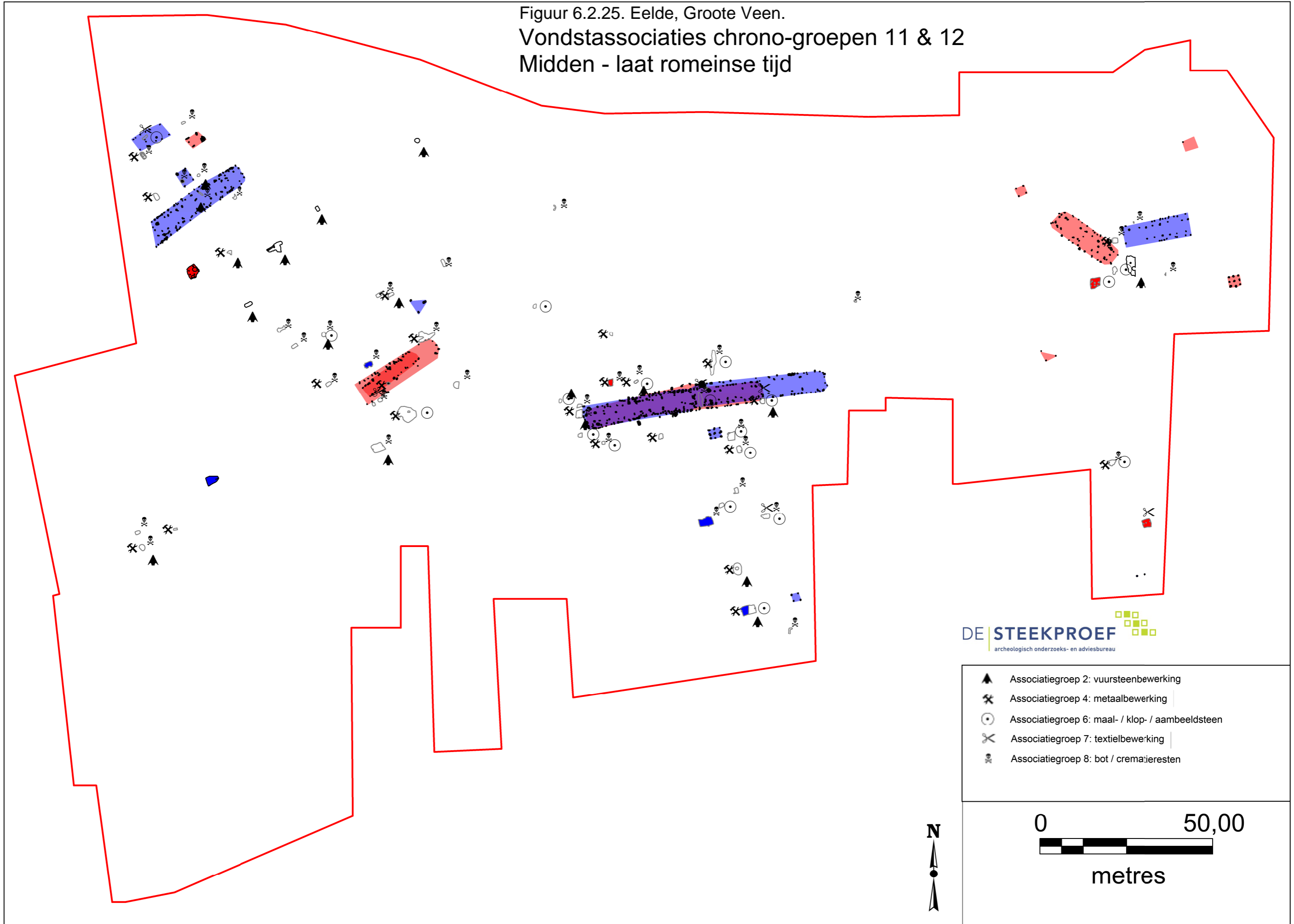

DE STEEKPROEF
archeologisch onderzoeks- en adviesbureau

- ▲ Associatiegroep 2: vuursteenbewerking
- ⌘ Associatiegroep 4: metaalbewerking
- ⊙ Associatiegroep 6: maal- / klop- / aambeeldsteen
- ⌘ Associatiegroep 7: textielbewerking
- ☠ Associatiegroep 8: bot / crematieresten



0 50,00
metres

Figuur 6.2.26. Eelde, Groote Veen.
Structuren chrono-groepen 12 & 13
Laat romeinse tijd

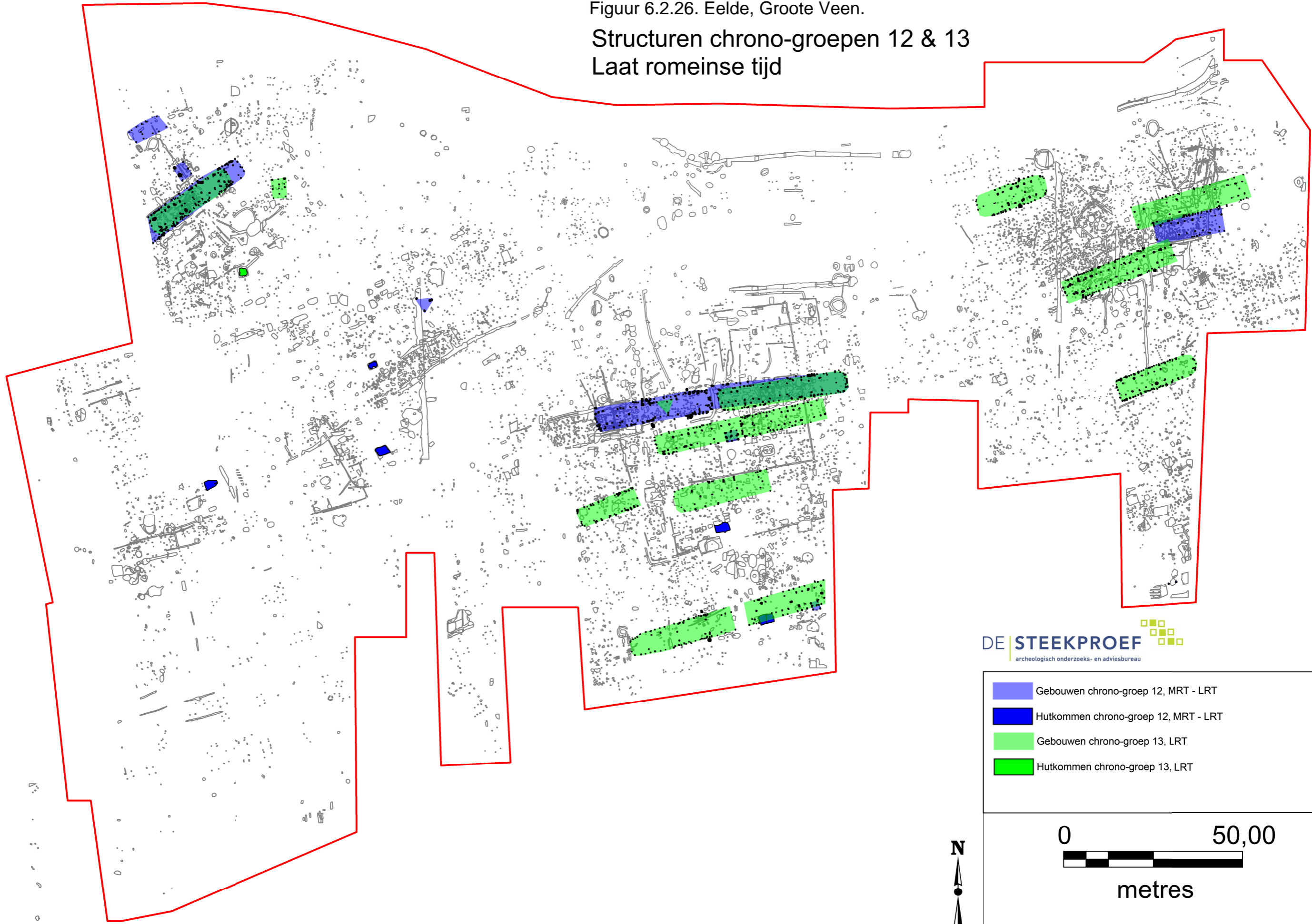

DE STEEKPROEF
archeologisch onderzoeks- en adviesbureau

- Gebouwen chrono-groep 12, MRT - LRT
- Hutkommen chrono-groep 12, MRT - LRT
- Gebouwen chrono-groep 13, LRT
- Hutkommen chrono-groep 13, LRT



0 50,00
metres

Figuur 6.2.27. Eelde, Grote Veen.
Vondstassociaties chrono-groepen 12 & 13
Laat romeinse tijd

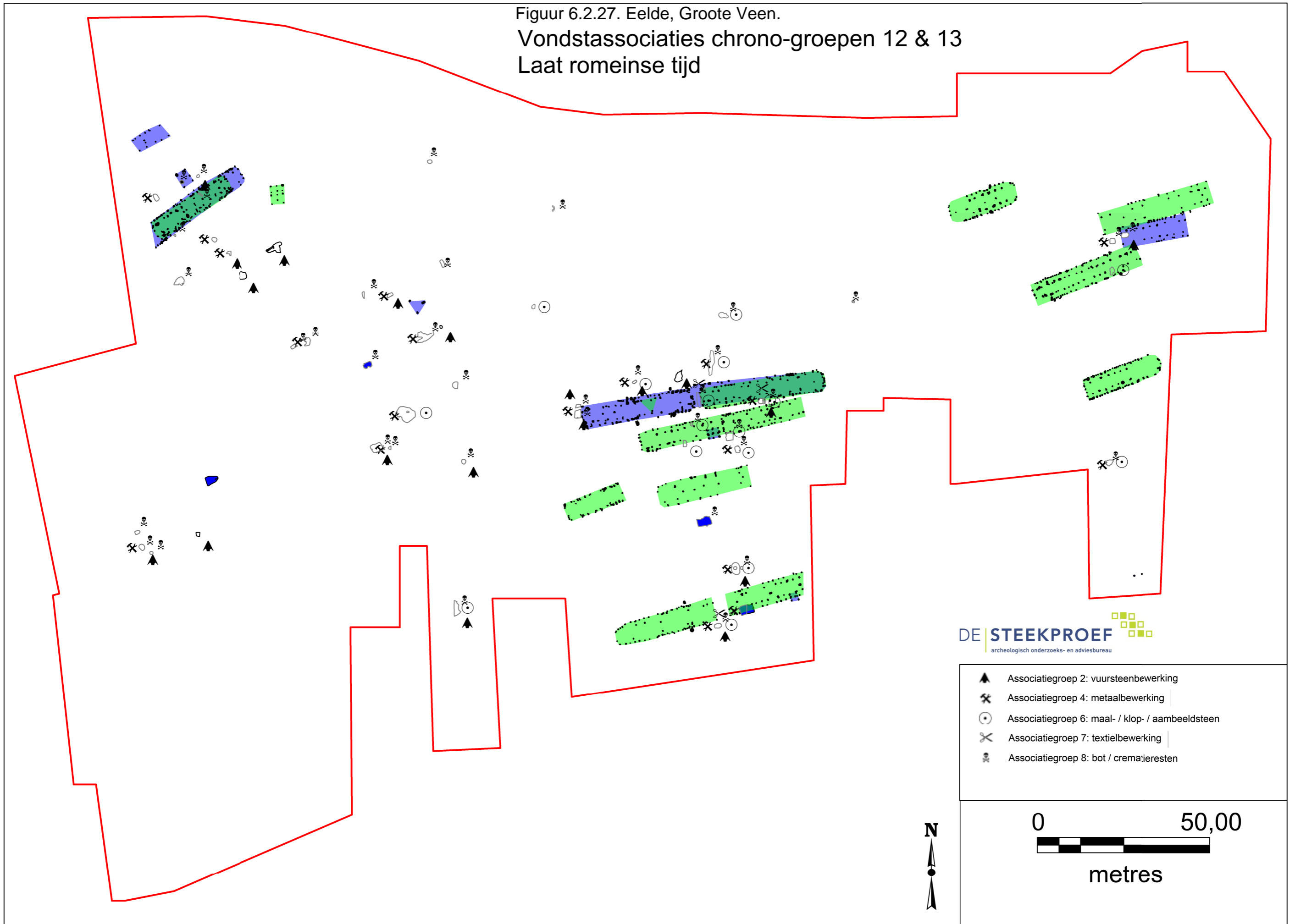

DE STEEKPROEF
archeologisch onderzoeks- en adviesbureau

- ▲ Associatiegroep 2: vuursteenbewerking
- ⊠ Associatiegroep 4: metaalbewerking
- ⊙ Associatiegroep 6: maal- / klop- / aambeeldsteen
- ⊗ Associatiegroep 7: textielbewerking
- ☠ Associatiegroep 8: bot / crematieresten



0 50,00
metres